

1.-

**SITUACIÓN**

La Casa del Judío está situada en el corazón de la judería toledana. Se localiza exactamente en la Travesía de la Judería, número 4, muy próxima a la calle Reyes Católicos.

2.-

**DESCRIPCIÓN**

Los dos espacios que generan mayor interés en el interior del inmueble son el patio, que conserva multitud de yeserías, y, sobre todo, el sótano, que posiblemente fuera un baño litúrgico judío o miqva, cuya función era la purificación espiritual y preparación para algún suceso importante en la vida de un judío. Durante su restauración se han descubierto en estancias adyacentes enfoscados hidráulicos a la almagra y un aljibe que ayudan a apoyar la teoría sobre su uso.

Otro elemento de gran relevancia para su estudio arqueológico es una pieza de madera utilizada como dintel de acceso al sótano, donde se puede observar el trabajo de tallado con motivos florales, a base de tímpanos y roleos, acompañando un repertorio epigráfico cuya transcripción dice: "Gracias Te doy, porque me has respondido"; texto relacionado con el versículo 21 del salmo 18: "Aquí está la puerta de Yahveh, por ella entran los justos. 21 gracias Te doy, porque me has respondido, y has sido para mí la salvación", que da la bienvenida a todos aquellos fieles y puros al interior de la casa.

En general, la intervención del Consorcio de Toledo ha dejado vislumbrar una vivienda cuyos orígenes se pueden datar en los siglos XIV-XV con reminiscencias mudéjares y posibles usos litúrgicos hebreos, acompañada con adaptaciones y transformaciones en los siglos posteriores, poniéndose un mayor énfasis en el siglo XVIII y XIX.

La leyenda dice que esta casa perteneció al judío Ishaq, quien prestó dinero a la reina Isabel la Católica a cambio de sus joyas para financiar el viaje en el que se produciría el descubrimiento de América

3.-

**INSTALACIONES**

El área utilizable sería la planta sótano que se correspondería con el baño litúrgico judío. Se articula en varios espacios que suman unos 80 m2 útiles, organizados según el plano representado. Consta de instalación eléctrica.

4.-

**INFORMACIÓN ADICIONAL**

Posibilidad de realización de actos o eventos de tipo cultural, tales como exposiciones, conferencias... Posibilidad además de incluir una visita guiada en el propio evento. Aforo aproximado de unas 30 personas.

5.-

**CONTACTO**

Centro de Gestión de Recursos Culturales del Consorcio de la Ciudad de Toledo

Plaza de Amador de los Ríos. 45001 Toledo. Tel. 925 25 30 80.

E-mail: [juanantonio-s@consorciotoledo.com](mailto:juanantonio-s@consorciotoledo.com)

**LA CASA DEL JUDÍO**



LOCALIZACIÓN

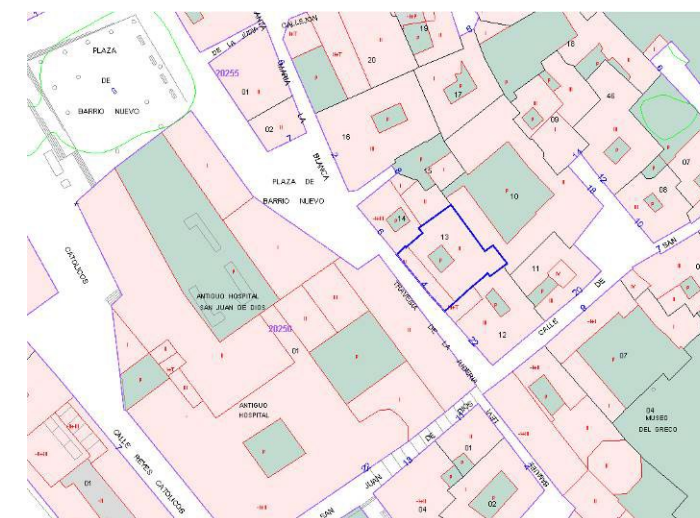

SITUACIÓN

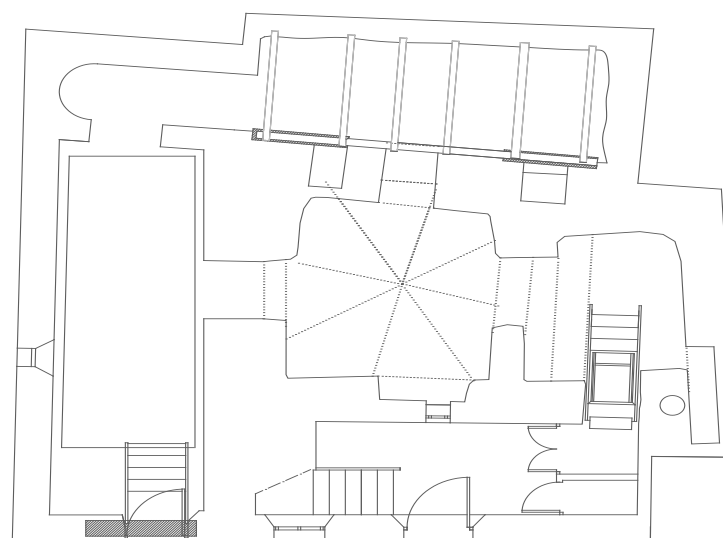

PLANTA



FACHADA